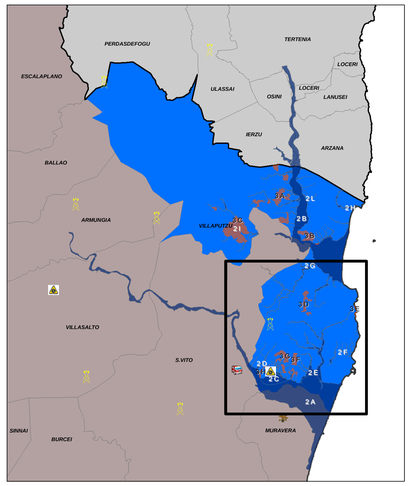

- Sedi Comandi Provinciali
- Centri Operativi Provinciali
- Organizzazioni di Volontariato
- Sedi Distaccamenti
- Stazioni Forestali
- Sedi Servizi Territoriali
- Postazioni di avvistamento delle Stazioni Forestali
- Sale Operative Regionali
- Villaputzu
- Limiti amministrativi comunali

Limiti Province L.R. 10/03
- Cagliari
- Ogliastra

LEGENDA

- Limiti Amministrativi Comunali
- Elementi idrici
- Area interfaccia
- Ponti stradali ed intersezioni critiche tra reticolo e viabilità
- Aree militari
- Sitti di Interesse Comunitario
- Parco Geominerario Ambientale Storico

Tipologia rete stradale

Codice, Tipologia
- VIA_02, Strada Statale (2 corsie)
- VIA_03, Strada Provinciale
- VIA_04, Strada Comunale principale
- VIA_05, Strada Comunale secondaria
- VIA_06, Strada vicinale o interpoderale/montana (pubblica o privata)

Esposti

Codifica, Categoria
- ABI - Abitazioni private
- AGR - Insediamenti produttivi agricoli
- BPP - Beni di Pregio Paesaggistico
- IAM - Insediamenti e Aree Militari
- LCT - Luoghi di Culto e Aree Cimiteriali
- SAP - Strutture e Aree Pubbliche
- SPC - Servizi per la collettività
- SRR - Strutture e servizi di ricettività e ristorazione
- SSA - Strutture sanitarie e servizi assistenziali
- SSP - Servizi e strutture sportivi

I tratti di strada caratterizzati da colorazione dal giallo al rosso, a cui si aggiungono quelli in ambito urbano in prossimità dell'eventuale scenario d'evento, sono quelli di competenza comunale per le cui caratteristiche sono ponsiderate ad alto rischio (PIANO REGIONALE DI PREVISIONE, PREVENZIONE E LOTTA ATTIVA CONTRO GLI INCENDI BOSCHIVI 2014-2016)

Il codice presente sulla simbologia dell'esposito, riportato in cartografia, fa riferimento alla codifica da attribuire alle tipologie esposti così come previsto dalle Linee Guida della Regione Sardegna del 2016

Rischio Piene - Scenario idrogeologico integrato
- Scenari (Zone 2A-2B-2C-2D-2E-2F-2G-2H)

Rischio Frane - Scenario idrogeologico integrato
- Scenari (Zone 3D-3E-3F-3G-3H)

Esposti da allertare in previsione di un allontanamento

Tipologia informazione
- MEGAFONO-VOCE-SEGNALATORI VISIVI
- TELEFONO-SEGNALATORI ACUSTICI

CANCELLI
- Accesso non consentito (Tipo A)
- Accesso consentito ai mezzi soccorso (Tipo B)
- Percorsi AdA-SdA Scenario integrato
- Vie di Fuga Scenario integrato
- SdA Strutture di accoglienza - Scenario Idrogeologico Integrato
- AdA Aree di attesa - Scenario Idrogeologico Integrato
- AAS Aree di ammass. soccorsi - Scenario Idrogeologico Integrato

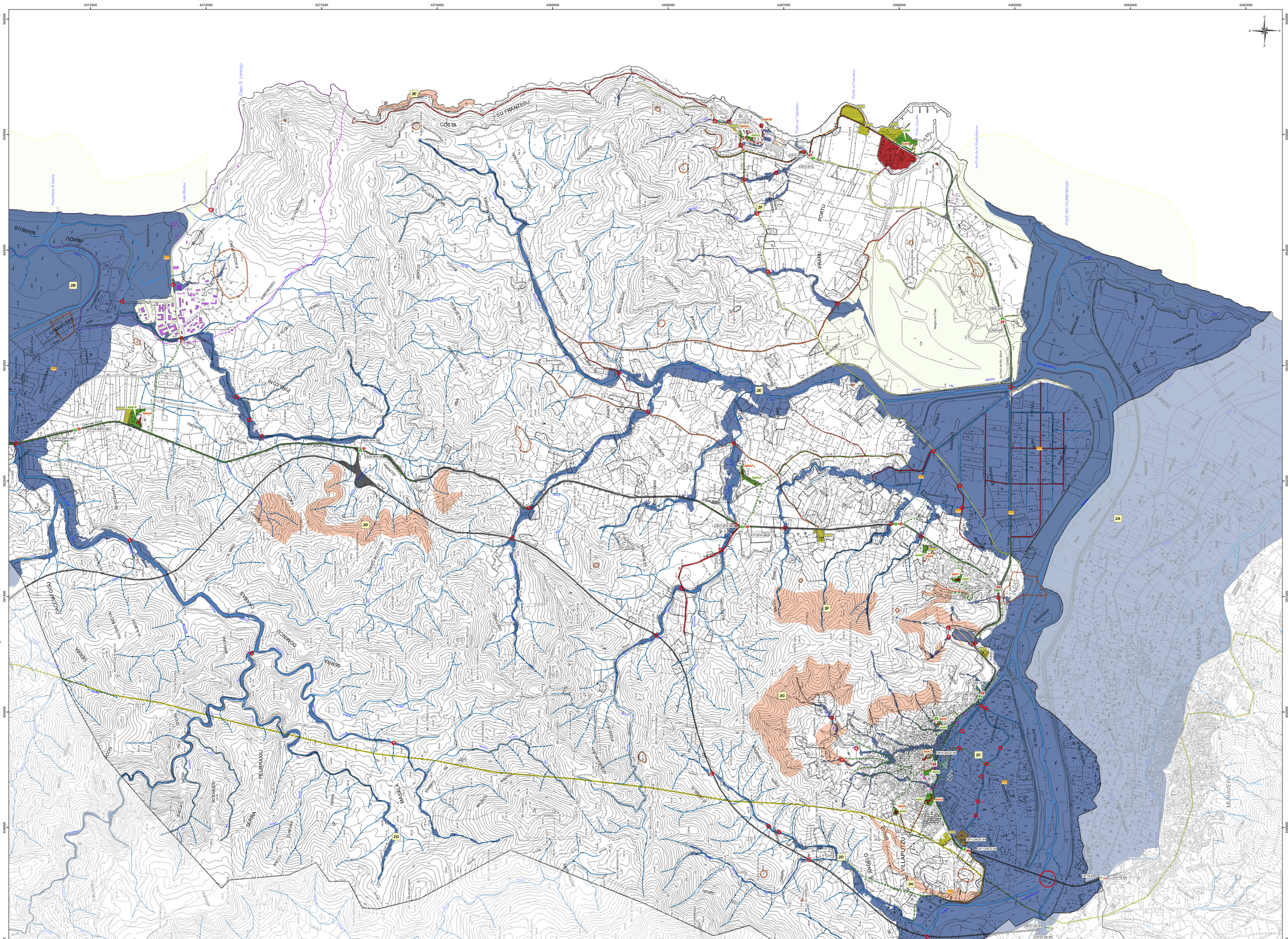

COMUNE DI VILLAPUTZU

PROVINCIA DEL SUD SARDEGNA

PIANO COMUNALE DI PROTEZIONE CIVILE ANNO 2017

TAV 05.a	RISCHIO IDROGEOLOGICO - Scenario Integrato Modello di intervento per la Protezione Civile	scala 1:10.000

Revisione	Data	Oggetto	Approvato
A	Marzo 2017	Aggiornamento Cartografia sulla base delle nuove Linee guida regionali e degli studi di dettaglio forniti dall'Amministrazione	

Coordinamento e Pianificazione:

Dott. Ing. Giuseppe MANUNZA

Dott. Ing. Gian Lucca FRAU

Tecnici ed esperti di settore

Dott. Geol. Andrea SERRELI

Dott. Ing. Matteo SERRELI

Dott. Ing. Giovanni CALLEDDA

Il Sindaco:

Dott. Sandro PORCU

Assessore con deleghe di P. C. :

Dott.ssa Clarissa MAGAI

Responsabile del Procedimento:

Dott.ssa Ing. Sabrina CAMBONI

Data:

Marzo 2017

TABELLA ESPLICATIVA ALLEGATA ALLA TAVOLA 5e

Area a Rischio						
Codice	Tipo Area	Ubicazione	E	N	Latitudine	Longitudine
2A	Rischio Piene ed allagamenti	Flumendosa	545817,5497	4366815,903	39° 27' 07,181" N	9° 31' 10,320" E
2B	Rischio Piene ed allagamenti	Fiumini Ceraxi / Fiumini Pitaale	552092,2701	4376543,281	39° 31' 17,993" N	9° 37' 11,369" E
2C	Rischio Piene ed allagamenti	Località Is Tuanddis - Canali	549683,5953	4365518,905	39° 26' 18,044" N	9° 34' 58,335" E
2D	Rischio Piene ed allagamenti	Località Sant'Angelo	548922,254	4366693,505	39° 26' 54,229" N	9° 34' 26,312" E
2E	Rischio Piene ed allagamenti	Località Sa Praia - Pranu Piraddu	552476,6398	4367262,746	39° 27' 11,845" N	9° 36' 09,090" E
2F	Rischio Piene ed allagamenti	Porto Tramatzu	554523,9918	4367561,634	39° 27' 21,138" N	9° 37' 13,933" E
2G	Rischio Piene ed allagamenti	Località Quirra	551384,1538	4372003,321	39° 29' 46,178" N	9° 35' 51,505" E
2H	Rischio Piene ed allagamenti	Località Bacciu Fraccis	551701,4856	4370756,053	39° 29' 5,479" N	9° 36' 4,209" E
3E	Rischio Frane - Idrogeologico	Località Costa su Franzesu	550279,2829	4370080,888	39° 28' 42,775" N	9° 38' 53,861" E
3F	Rischio Frane - Idrogeologico	Località Cristolu Podda - Monte Ortu	550863,1726	4368341,934	39° 28' 42,476" N	9° 38' 27,398" E
3G	Rischio Frane - Idrogeologico	Località Costa Cambonis	550030,0538	4366879,248	39° 28' 53,592" N	9° 34' 53,233" E
3H	Rischio Frane - Idrogeologico	Centro urbano	548812,6143	4365815,181	39° 28' 25,657" N	9° 33' 53,112" E
Area di Ammassamento soccorsi						
Codice	Tipo Area	Ubicazione	E	N	Latitudine	Longitudine
AAS1	Area privata	Via L. Ariosto	548898,0292	4365906,373	39° 28' 19,025" N	9° 34' 5,589" E
AAS3	Area presso Mattatoio	Strada Statale 125 (Vecchio tracciato)	550508,672	4365293,904	39° 28' 7,432" N	9° 35' 12,311" E
AAS4	Area di sosta presso Santa Maria	Località Cristolu Podda	551381,3025	4366715,493	39° 28' 22,044" N	9° 35' 49,499" E
AAS5	Area privata	Strada Statale 125 (vecchio tracciato) Km. 71	551533,0847	4366895,265	39° 28' 25,501" N	9° 35' 56,018" E
AAS6	Piazzale Area Portuale Porto Corallo	Località Porto Corallo	555017,3791	4366073,816	39° 26' 32,859" N	9° 38' 21,709" E
AAS7	Area privata	Località Punta Su Tramatzu	555026,7062	4366311,347	39° 26' 40,318" N	9° 38' 22,008" E
AAS8	Piveta Punta Su Tramatzu	Località Punta Su Tramatzu	555176,5026	4366399,295	39° 26' 43,379" N	9° 38' 26,549" E
AAS9	Parcheggio Residence "Porto Corallo"	Via del Corallo	555223,9244	4367444,139	39° 27' 20,433" N	9° 38' 28,147" E
AAS10	Area privata presso Hotel "Il Castello"	Strada Statale 125 (Vecchio tracciato) km 78	552565,3842	4372877,812	39° 30' 7,610" N	9° 41' 0,007" E
Piazze e Piazzali						
Codice	Tipo Area	Ubicazione	E	N	Latitudine	Longitudine
AdA1	Piazza Guglielmo Marconi presso ex Municipio	Piazza Guglielmo Marconi	549461,0801	4365726,086	39° 28' 23,849" N	9° 34' 30,020" E
AdA2	Piazzale Istituto Comprensivo - Scuola Primaria	Via Nazionale	549245,3341	4365743,026	39° 28' 23,398" N	9° 34' 20,070" E
AdA4	Piazzale Scuola dell'infanzia	Via Mazzini	549136,1336	4366031,026	39° 28' 7,432" N	9° 34' 16,768" E
AdA5	Piazzale Scuola dell'infanzia "Mario Abbone"	Via San Giorgio	549062,1549	4365859,253	39° 28' 20,533" N	9° 34' 7,608" E
AdA7	Piazzale Centro polivalente con studi medici di base	Via degli Olmi	551192,0461	4365943,566	39° 28' 19,900" N	9° 35' 34,687" E
AdA8	Area Privata Incolta	Località Cristolu Podda - Santa Maria	551413,6418	4365774,466	39° 28' 23,957" N	9° 35' 50,868" E
AdA9	Area privata presso Porto Corallo	Località Porto Corallo	555184,9198	4366387,179	39° 26' 40,318" N	9° 38' 26,549" E
AdA11	Parcheggio Residence "Porto Corallo"	Via del Corallo	555176,5026	4366604,747	39° 26' 27,133" N	9° 38' 26,657" E
AdA12	Piazzale Azienda Agrituristica "Marongiu"	S. S. 125 (Vecchio tracciato) km 72-Loc. Flumini Mortu	552528,3638	4367313,164	39° 27' 13,272" N	9° 37' 0,015" E
AdA14	Piazzale Hotel "Il Castello"	Strada Statale 125 (Vecchio tracciato) km 78	552550,9421	4372906,587	39° 30' 9,337" N	9° 40' 45,357" E
Strutture di Accoglienza						
Codice	Tipo Edificio	Ubicazione	E	N	Latitudine	Longitudine
SdA1	Centro di aggregazione sociale	Via Repubblica - Via XXI settembre	549595,8375	4365784,096	39° 28' 19,846" N	9° 34' 27,197" E
SdA2	Istituto Comprensivo - Scuola Primaria - **C.O.C.**	Via Nazionale	549245,0951	4365740,276	39° 28' 23,398" N	9° 34' 20,070" E
SdA3	Scuola dell'infanzia	Via Mazzini	549132,9939	4366020,806	39° 28' 8,210" N	9° 34' 15,530" E
SdA4	Scuola dell'infanzia "Mario Abbone"	Via San Giorgio	549062,1543	4365859,253	39° 28' 20,732" N	9° 34' 47,107" E
SdA7	Centro polivalente con studi medici di base	Via degli Olmi	551146,1244	4365494,807	39° 28' 34,338" N	9° 35' 33,600" E
SdA8	Affittacamere "Belvedere La Pineta"	Località Cristolu Podda - Santa Maria	551306,7962	4365762,551	39° 28' 24,236" N	9° 35' 40,430" E
SdA9	Campeggio "Porto Corallo"	Località Porto Corallo	554816,8015	4366043,857	39° 26' 31,926" N	9° 38' 13,931" E
SdA10	Residence "I Eucaliptus"	Via del Corallo	555077,1790	4367184,714	39° 27' 9,204" N	9° 38' 24,547" E
SdA11	Foresteria Residence "Porto Corallo"	Via del Corallo	555002,8228	4367317,535	39° 27' 13,199" N	9° 38' 22,222" E
SdA12	Azienda Agrituristica "Marongiu"	S. S. 125 (Vecchio tracciato) km 72 - Loc. Flumini Mortu	552031,3514	4367516,361	39° 27' 13,831" N	9° 37' 1,137" E
SdA14	Hotel "Il Castello"	Strada Statale 125 (Vecchio tracciato) km 78	552617,1544	4372578,01	39° 30' 4,395" N	9° 38' 36,960" E

TABELLA ESPLICATIVA ALLEGATA ALLA TAVOLA 5a

Cancelli						
Codice	Tipo Cancello	Ubicazione	E	N	Latitudine	Longitudine
CA°1-2A/CD-3H	Accesso non consentito (Tipo A)	Strada Statale 125 (vecchio tracciato) - Cimitero	548795,0581	4365405,555	39° 28' 12,532" N	9° 34' 1,396" E
CB°2-2A/CD-3H	Accesso consentito mezzi soccorso (Tipo B)	Strada Statale 125 (vecchio tracciato) - Cimitero	548806,9620	4365433,244	39° 28' 13,428" N	9° 34' 1,918" E
CA°3-2A	Accesso non consentito (Tipo A)	Strada Statale 125 (vecchio tracciato) - Strada Statale 387	548558,9897	4364222,831	39° 29' 34,218" N	9° 33' 51,045" E
CB°4-2A	Accesso consentito mezzi soccorso (Tipo B)	Strada Statale 125 (vecchio tracciato) - Strada Statale 387	548564,707	4364246,144	39° 29' 34,967" N	9° 33' 51,290" E
CA°5-2A/E-3F	Accesso non consentito (Tipo A)	Via Nazionale - Via Flumendosa	550163,8032	4365280,160	39° 28' 8,182" N	9° 34' 58,451" E
CB°6-2A/E-3F	Accesso consentito mezzi soccorso (Tipo B)	Via Nazionale - Via Flumendosa	550136,6136	4365300,856	39° 28' 8,862" N	9° 34' 57,327" E
CA°7-2A/EF-3EF	Accesso non consentito (Tipo A)	Strada Statale 125 (vecchio tracciato) - Strada Porto Corallo	551081,3432	4365144,635	39° 28' 3,550" N	9° 35' 36,794" E
CB°8-2A/EF-3EF	Accesso consentito mezzi soccorso (Tipo B)	Strada Statale 125 (vecchio tracciato) - Strada Porto Corallo	551094,8933	4365148,222	39° 28' 3,714" N	9° 35' 35,687" E
CA°9-3G	Accesso non consentito (Tipo A)	Via San Giorgio	549930,8974	4365692,117	39° 28' 22,914" N	9° 34' 48,819" E
BB-3G	Accesso consentito mezzi soccorso (Tipo B)	Via San Giorgio	549943,7746	4365680,368	39° 28' 21,258" N	9° 34' 49,288" E
CA°7-2A/CD-3H	Accesso non consentito (Tipo A)	Via Nazionale - Via Roma	549544,9682	4365698,491	39° 28' 21,818" N	9° 34' 32,760" E
CB°2A/CD-3H	Accesso consentito mezzi soccorso (Tipo B)	Via Nazionale - Via Roma	549559,0646	4365691,026	39° 28' 21,651" N	9° 34' 33,264" E
CA°8-2F-3E	Accesso non consentito (Tipo A)	Strada Statale 125 (vecchio tracciato) Km. 71	551627,8922	4365985,553	39° 28' 30,751" N	9° 35' 88,888" E
CB°9-3E	Accesso consentito mezzi soccorso (Tipo B)	Strada Statale 125 (vecchio tracciato) Km. 71	551628,3886	4366031,418	39° 28' 32,238" N	9° 35' 88,922" E
CA°9-2BFH-3BC	Accesso non consentito (Tipo A)	Strada Statale 125 (vecchio tracciato) Km. 79	552450,0668	4373100,378	39° 30' 21,352" N	9° 36' 36,299" E
CB°9-2BFH-3BC	Accesso consentito mezzi soccorso (Tipo B)	Strada Statale 125 (vecchio tracciato) Km. 79	552441,5456	4373133,518	39° 30' 22,428" N	9° 36' 35,951" E
CA°10-2AF	Accesso non consentito (Tipo A)	Strada Porto Corallo	553376,9916	4365108,920	39° 26' 1,868" N	9° 37' 12,808" E
CB°10-2AF	Accesso consentito mezzi soccorso (Tipo B)	Strada Porto Corallo	553413,9423	4365107,985	39° 26' 1,896" N	9° 37' 13,035" E
CA°12-2FG	Accesso non consentito (Tipo A)	Località Porto Tramatzu	554919,889	4366769,592	39° 26' 55,472" N	9° 38' 13,653" E
CB°12-2FG	Accesso consentito mezzi soccorso (Tipo B)	Località Porto Tramatzu	554791,8633	4366748,779	39° 26' 54,937" N	9° 38' 7,668" E
CA°14-2A-3H	Accesso non consentito (Tipo A)	Strada Statale 125 (Nuovo tracciato) Km. 47	548114,8840	4364680,191	39° 29' 46,140" N	9° 33' 33,007" E
CB°15-2A-3H	Accesso consentito mezzi soccorso (Tipo B)	Strada Statale 125 (Nuovo tracciato) Km. 47	548114,8840	4364680,191	39° 29' 46,140" N	9° 33' 33,007" E
CA°17-2FH-3BD	Accesso non consentito (Tipo A)	Strada Statale 125 (vecchio tracciato) Km. 72	561603,87	4367314,917	39° 27' 13,378" N	9° 39' 59,234" E
CB°17-2FH-3BD	Accesso consentito mezzi soccorso (Tipo B)	Strada Statale 125 (vecchio tracciato) Km. 72	561602,224	4367361,005	39° 27' 15,372" N	9° 39' 59,207" E
CA°24-2FH-3B	Accesso non consentito (Tipo A)	Strada Statale 125 (vecchio tracciato) Km. 76	552282,2896	4370035,532	39° 28' 1,438" N	9° 36' 28,578" E
CB°24-2FH-3B	Accesso consentito mezzi soccorso (Tipo B)	Strada Statale 125 (vecchio tracciato) Km. 76	552282,7922	4370064,105	39° 29' 2,368" N	9° 36' 28,768" E
Edifici e Luoghi Strategici						
Tipo Edificio	**Denominazione**					
Associazioni Volontariato	Associazione di volontariato Croce Coas-Casula		549279,169	4365789,767	39° 28' 24,908" N	9° 34' 19,072" E
Associazioni Protezione Civile	Volontari Protezione Civile Villaputzu - Sarrabus		549181,6575	4365684,617	39° 28' 21,480" N	9° 34' 15,888" E
Sale e impianti di televisione	Località Sant'Angelo		548425,651	4365688,77	39° 28' 21,628" N	9° 33' 46,018" E
Sale e impianti di telefonia	Centrale di Servizio ESSO		549279,169	4365789,767	39° 28' 24,908" N	9° 34' 19,072" E
Edifici Civili	Municipio		549461,0801	4365726,086	39° 28' 23,849" N	9° 34' 30,020" E
Edifici Civili	Municipio		549445,7594	4365920,488	39° 28' 17,524" N	9° 34' 28,485" E
Edifici di culto	Cappella di Santa Brigida		549466,8484	4365963,893	39° 28' 16,258" N	9° 34' 29,152" E
Edifici di culto	Chiesa Parrocchiale San Giorgio Martire		549616,2904	4365728,182	39° 28' 22,828" N	9° 34' 35,668" E
Edifici di culto	Cimitero di Villaputzu		548931,8674	4365405,555	39° 28' 13,852" N	9° 34' 6,396" E
Edifici di culto	Chiesa Parrocchiale di Santa Caterina d'Alessandria		549906,028	4365758,692	39° 28' 21,520" N	9° 34' 38,247" E
Edifici di culto	Santuario del Rosario		548968,03	4365773,923	39° 28' 23,799" N	9° 34' 6,587" E
Edifici militari	Caserma dei Carabinieri		549565,5723	4365503,792	39° 28' 15,477" N	9° 34' 50,219" E
Edifici militari	Aeronautica Militare - Poligono MIM. Interforze Salto di Quirra		553351,0262	4365223,176	39° 28' 5,000" N	9° 37' 10,000" E
Infrastrutture di trasporto	Area portuale Porto Corallo		555017,5951	4365807,113	39° 28' 24,219" N	9° 38' 23,939" E
Presidio sanitario	Centro polivalente con studi medici di base		551146,1244	4365495,245	39° 28' 34,338" N	9° 35' 33,596" E
Presidio sanitario	Medico di base		549965,2818	4365441,326	39° 28' 13,447" N	9° 34' 51,026" E
Presidio sanitario	Medico di base		549910,734	4365512,9	39° 28' 15,771" N	9° 34' 47,529" E
Presidio sanitario	Medico di base		549454,3616	4365809,181	39° 28' 25,468" N	9° 34' 25,115" E
Presidio sanitario	Ambulatoriato ASL 8 "San Marcellino" - **P.M.A**		549040,6531	4365768,935	39° 28' 15,202" N	9° 34' 11,348" E
Presidio sanitario	Guardia Medica Turistica di Villaputzu		549564,4515	4365713,598	39° 28' 22,281" N	9° 34' 30,985" E
Presidio sanitario	Farmacia		549367,3212	4365688,216	39° 28' 21,518" N	9° 34' 24,241" E
Servizio idrico	Depuratore comunale		550366,7990	4365127,248	39° 28' 3,179" N	9° 35' 0,900" E
Servizio idrico	Consorzio di bonifica		551106,7489	4364998,595	39° 27' 58,837" N	9° 35' 27,342" E
Servizio idrico	Deposito idrico		550357,7833	4365536,169	39° 28' 16,440" N	9° 35' 0,634" E
Specchi d'acqua	Stagno "Sa Praia"		553351,0262	4365775,348	39° 28' 23,573" N	9° 37' 8,150" E
Specchi d'acqua	Stagno "Praiale"		554025,4964	4372557,678	39° 30' 1,769" N	9° 37' 43,264" E

Scala 1:10.000

Sistema di Riferimento delle Coordinate

WGS 1984 UTM Zone32N (Projection: Transverse_Mercator, False_Easting: 500000, False_Northing: 0.000000, Central_Meridian: 9.000000, Scale_Factor: 0.999600, Latitude_Of_Origin: 0.000000 Linear Unit: Meter, GCS_WGS_1984, Datum: D_WGS_1984)